

¿CUÁNDO ES ENFERMO DEMASIADO ENFERMO PARA LA ESCUELA?

Mantenga a su hijo en casa si...

Un proveedor médico, una enfermera escolar o el Departamento de Salud, etc., le han dicho a su hijo que no vaya a la escuela.

Si tiene alguno de estos síntomas:

- Temperatura superior a 100.4°F sin el uso de medicamentos para reducir la fiebre
- Nueva pérdida del gusto o del olfato
- Vómitos/diarrea
- Escalofríos
- Falta de aliento o dificultad para respirar
- Sarpullido (que cubre todo el cuerpo)

Su hija puede venir a la escuela cuando...

- Todos los síntomas desaparecieron y no ha habido fiebre durante 24 horas sin el uso de medicamentos.
- El estudiante ha proporcionado la documentación requerida de acuerdo con la política de KIPP.
- El aislamiento de COVID está completo. Todos los síntomas desaparecieron y no ha tenido fiebre durante 24 horas sin el uso de medicamentos.
- El estudiante ha proporcionado la documentación requerida de acuerdo con la política de KIPP.
- El aislamiento de COVID está completo.

SI SU HIJO ESTÁ FUERA DE LA ESCUELA POR ENFERMEDAD, NOTIFIQUE A LA ESCUELA.

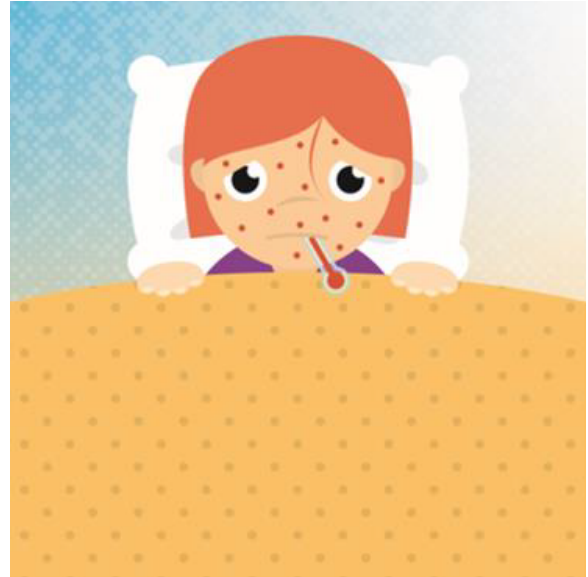

ORIENTACIÓN COVID

***Sujeto a consideraciones particulares
de cada caso.***

- Si su estudiante tiene síntomas de COVID, manténgalo en casa y hágase una prueba.
- Si su estudiante da positivo, aíslalo en casa por 5 días y notifique a la escuela.
- Si su estudiante es un monitor de contacto cercano para los síntomas de COVID durante 10 días.
- Si su estudiante está expuesto a COVID y desarrolla síntomas, aíslase en casa durante 5 días.
- Las máscaras ajustadas deben usarse durante 10 días después de una prueba positiva o una exposición.
- Comuníquese con la enfermera de su escuela para obtener información sobre Covid, pruebas y vacunas.